

Chiara
Motta
architetto





CHIARA MOTTA

Architetto

Profile

Sono una giovane architetto iscritta da due anni all'Ordine degli Architetti P.P.C della provincia di Catania al n. 2945. Ho una forte motivazione e passione verso il mio lavoro. Sono determinata e motivata nel raggiungere i miei obiettivi professionali e sono pronta a mettermi in gioco in nuove sfide professionali per crescere professionalmente. Prediligo il lavoro in team poichè credo che il team work offra la possibilità di confronto con altri punti di vista, idee e competenze, che possono arricchire il mio approccio lavorativo. Inoltre, mi permette di imparare da colleghi più esperti e di sviluppare le mie capacità di comunicazione e problem solving. Tuttavia, sono consapevole della mia capacità di gestire progetti in autonomia quando necessario, dimostrando flessibilità e iniziativa.

Work Experience

- 2023 - 2024** **Tribunale di Catania**
Consulente Tecnico di Ufficio (CTU)
 - Consulenze in campo edile in materia di contenziosi civili
 - Perizie di stima immobili
- 2022 - 2024** **Free lance**
Architetto
 - Progettazione e DL di edifici residenziali ed unità residenziali
 - Redazione di PiMUS e calcoli ponteggi
 - Redazione e presentazione di pratiche edilizie
 - Redazione di PSC
- 2022 - 2024** **Ing. Maurizio Salamone**
Architetto progettista
 - Progettazione architettonica esecutiva
 - Produzione 3D e Render
- 2018 - 2018** **Soprintendenza dei beni culturali di Catania**
Stage universitario
 - Rilievi beni monumentali
 - Produzione di tavole 2D e 3D

- +39 393611480
- mottachiara0@gmail.com
- 20138 Milano, via Monte Popeca, 13
- linkedin.com/in/chiara-motta-architetto

Education

Laurea Magistrale in Architettura LM-04

Università degli studi della Basilicata

8 giugno 2022

Abilitazione all'esercizio della professione di architetto

Università di Catania

10 ottobre 2022

Coordinatore della Sicurezza in fase di progettazione ed esecuzione lavori

Ordine Architetti P.P.C CT

Febbraio 2023

Master I liv. in "Real Estate propety building management"

Università Mercatorum in corso

Expertise

- Progettazione architettonica
- Pianificazione Territoriale
- Valutazioni immobiliari

Language

- Italiano
- English

Skills tecniche



Skills personali

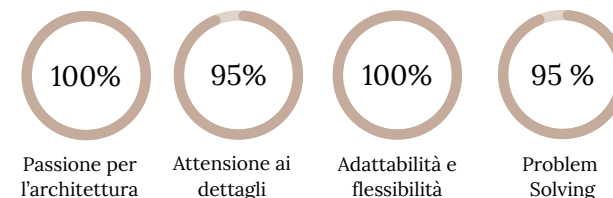

Strategie

01

Ridestinare l'area a coltivazioni agricole, essendo la stessa caratterizzata da agrumeti di forte valenza storica

02

Riqualificazione insediamento edilizio abusivo nell'ambito della zona B della Riserva Naturale

Project 1

Masterplan





Strategie

03

Realizzazione di un nuovo insediamento edilizio, - in un'area esterna alla Riserva parzialmente edificata - che contenga sia le volumetrie degli immobili demoliti - poichè ricadenti in aree della Riserva sottoposte a vincolo assoluto di inedificabilità - abitati da nuclei familiari poco ambienti, sia strutture ricettive algerghiere che soddisfino la forte domanda di spazi turistici

Strategie

- 01** Parchi urbani con funzione di filtro verso la riserva
- 02** Parcheggi di attestamento posti lungo la viabilità principale
- 03** Mobilità ciclopedonale di collegamento alla costa
- 04** Mobilità pedonale fruizione Riserva Integrale
- 05** Corridoi ecologici

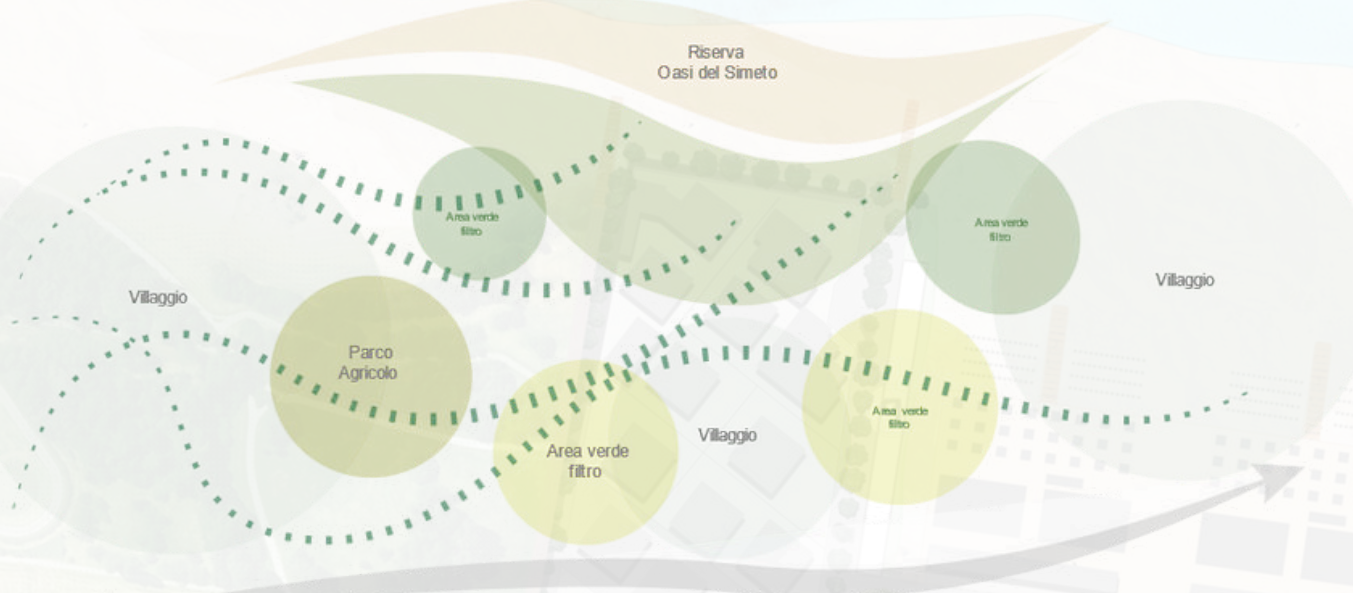

-  Riserva naturale Oasi del Simeto vegetazione e dune sabbiose
-  Parchi urbani con funzione di filtro verso la Riserva
-  Parco agricolo
-  Villaggi - area edificata
-  Corridoi ecologici naturali
-  Asse veicolare

Fonti di approvvigionamento energetico

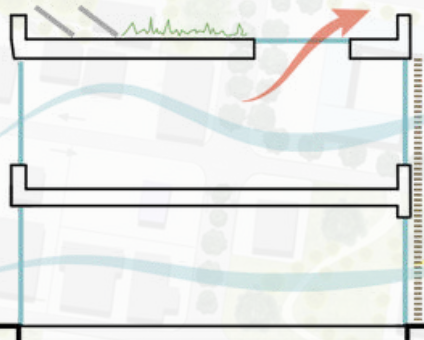

Estate



Inverno

Project 2

Restauro Sassi di Matera

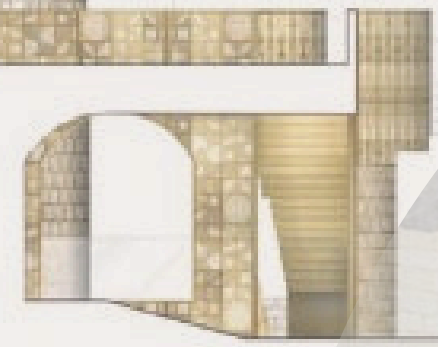
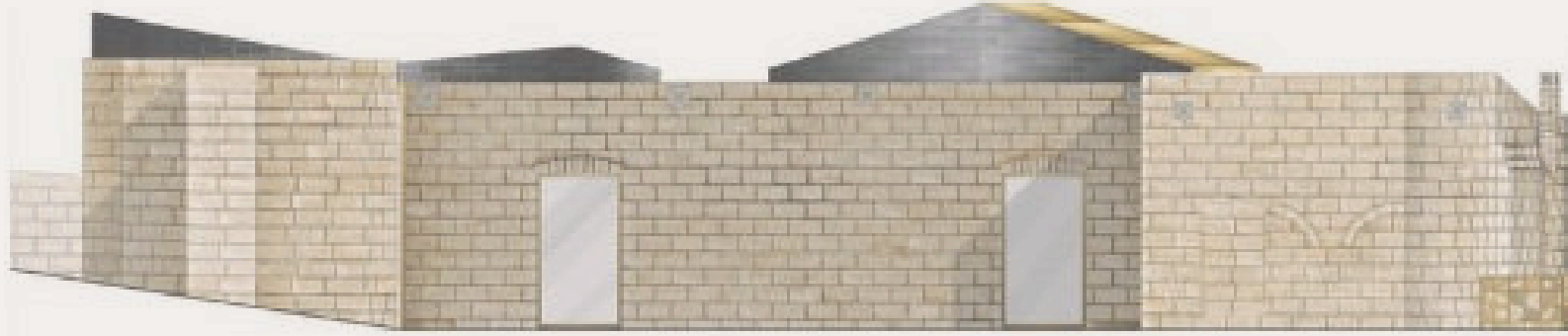

CORRIDOIO

INTERSEZIONE GEOMETRICA



PERMETTI TRAFICARE

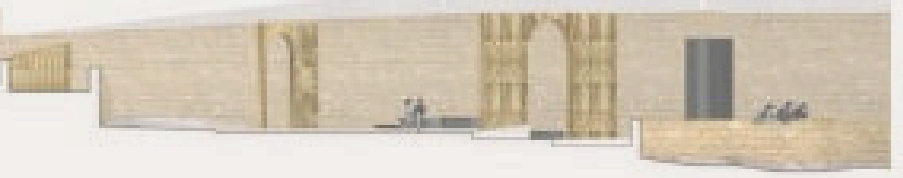

Project 3

Ristrutturazione
immobile residenziale

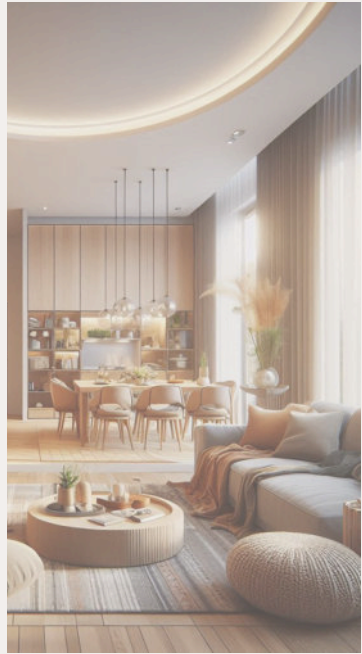



Grazie!

Chiara Motta architetto

via Monte Popea, 13 - 20138 Milano
+ 39 3936111480
mottachiara0@gmail.com
[linkedin.com/in/chiara-motta-architetto](https://www.linkedin.com/in/chiara-motta-architetto)

